

# Publipostage avec Libreoffice

Version 1.0 le 02/09/2017

Vous avez une lettre type et vous devez la reproduire pour des dizaines de personnes. Une large partie de la lettre est identique d'une personne à l'autre seuls vont changer quelques paramètres, le nom, la date de naissance, l'adresse, **ce sont les champs**.

Il est nécessaire d'avoir deux documents :

- un tableur Calc qui fera office de base de données et qui contiendra les noms, les adresses, les dates de naissance.

- un document Writer qui sera la lettre type.

Le document Calc a la structure suivante : la première ligne comporte le nom des champs, les autres lignes représentent les informations de la base de données. Par exemple,

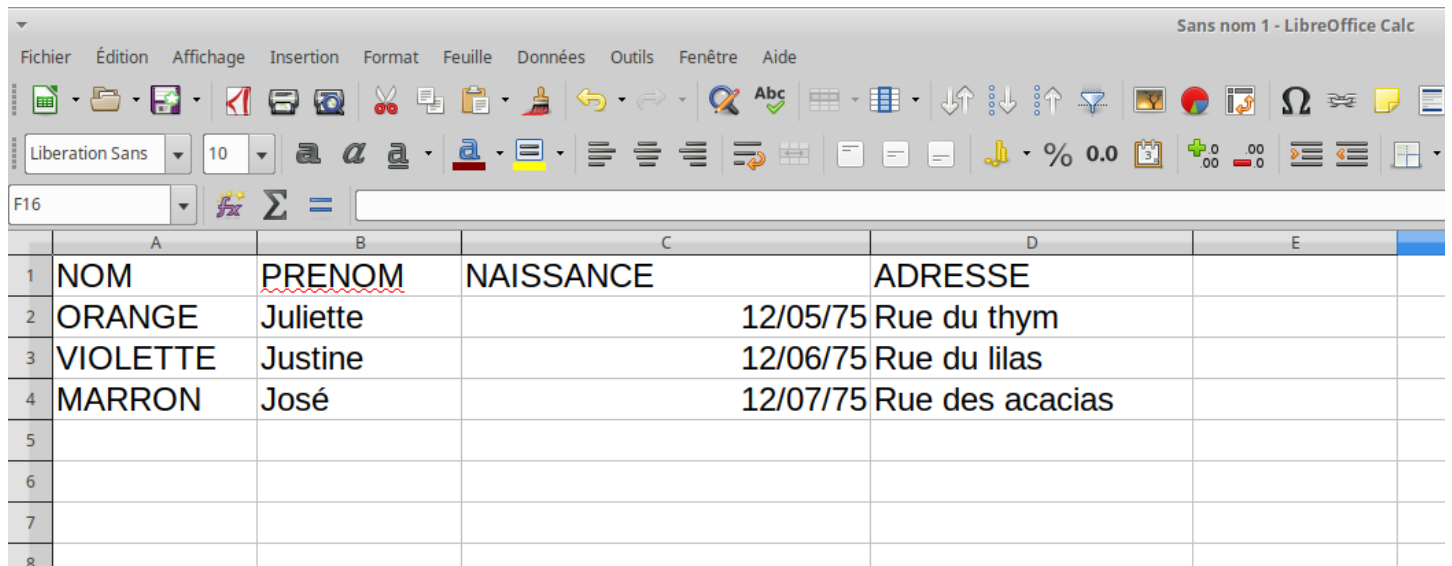

	A	B	C	D	E
1	NOM	PRENOM	NAISSANCE	ADRESSE	
2	ORANGE	Juliette	12/05/75	Rue du thym	
3	VIOLETTE	Justine	12/06/75	Rue du lilas	
4	MARRON	José	12/07/75	Rue des acacias	
5					
6					
7					
8					

Le fichier est enregistré sous le nom de **bdd.ods**, vous pouvez lui donner n'importe quel nom.

Voici un exemple de document Writer

## Mon bulletin de notes

Nom

Prénom

Date de naissance

A côté de Nom, prénom, et date de naissance, je veux associer le champ correspondant. Pour se faire, je dois « charger » le fichier bdd.ods dans ma lettre type. Aller dans **édition** → **changer**

**base de données.** Faire **parcourir**, pointer sur le fichier bdd.ods, la base de données doit apparaître au niveau de Bibliography.

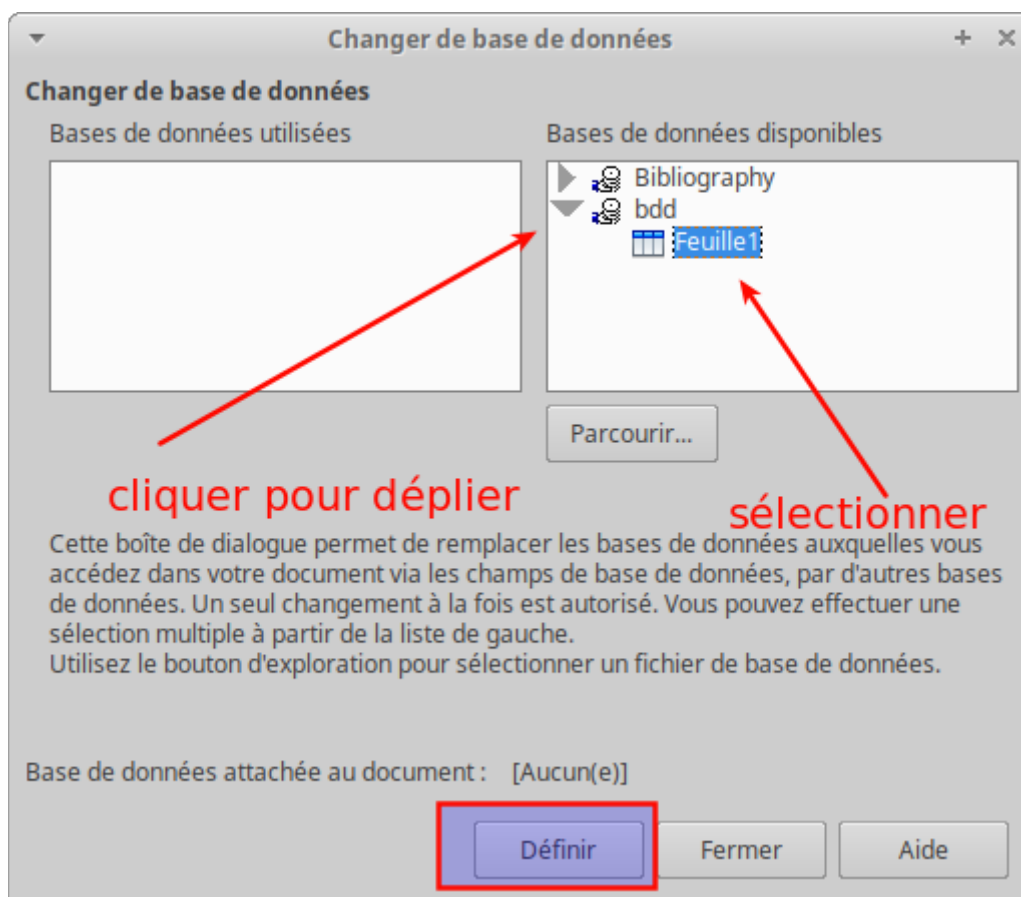
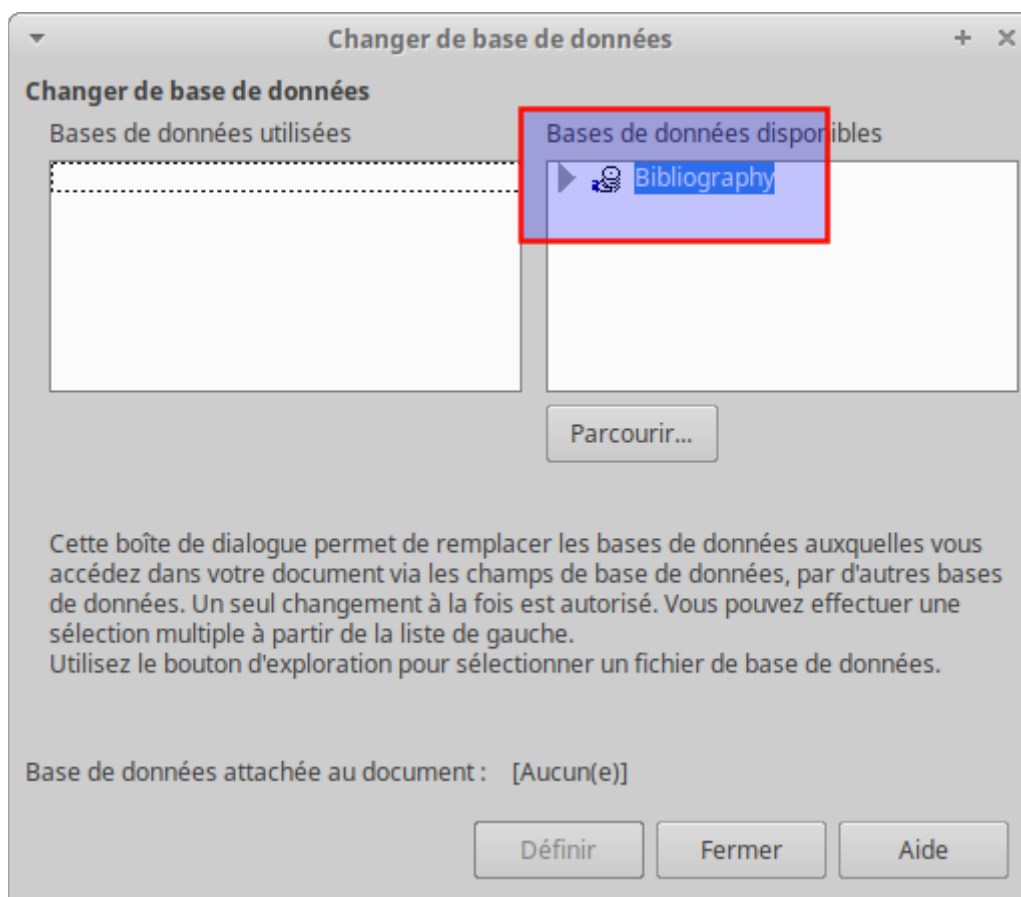

De retour sur la page principale, aller dans **affichage** → **sources de données**.

drag and drop en gardant le doigt appuyé sur le bouton gauche de la souris

déplier jusqu'à sélectionner feuille1

**Mon bulletin de notes**

NOM	PRENOM	NAISSANCE	ADRESSE
ORANGE	Juliette	12/05/75	Rue du thym
VIOLETTE	Justine	12/06/75	Rue du lilas
MARRON	José	12/07/75	Rue des acacias

Enregistrement 1 de 3

Nom      Prénom      Date de naissance

Vous devez obtenir le résultat suivant :

**Mon bulletin de notes**

Nom <NOM >      Prénom <PRENOM >      Date de naissance <NAISSANCE >

Il est à noter que l'on peut appliquer la mise en forme aux champs.

Lorsque vous allez lancer l'impression, vous obtiendrez autant de feuilles que de lignes dans votre tableur, dans mon exemple trois. A **l'impression**, Libreoffice reconnaît la particularité de votre page et affiche :

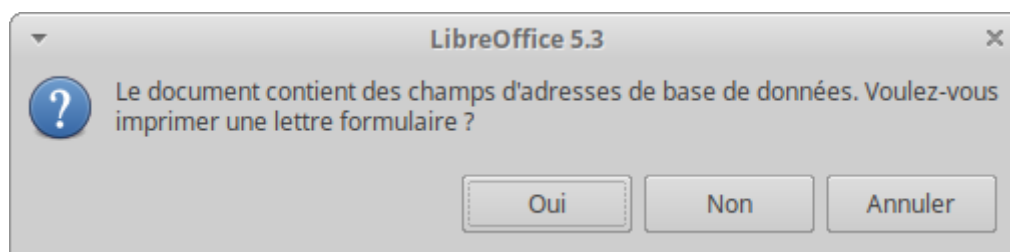

Répondre oui.

Vous obtenez une paramétrage d'impression complet, directement sur l'imprimante ou dans un fichier que vous pouvez retravailler derrière. Il est possible de choisir les lignes à imprimer.

